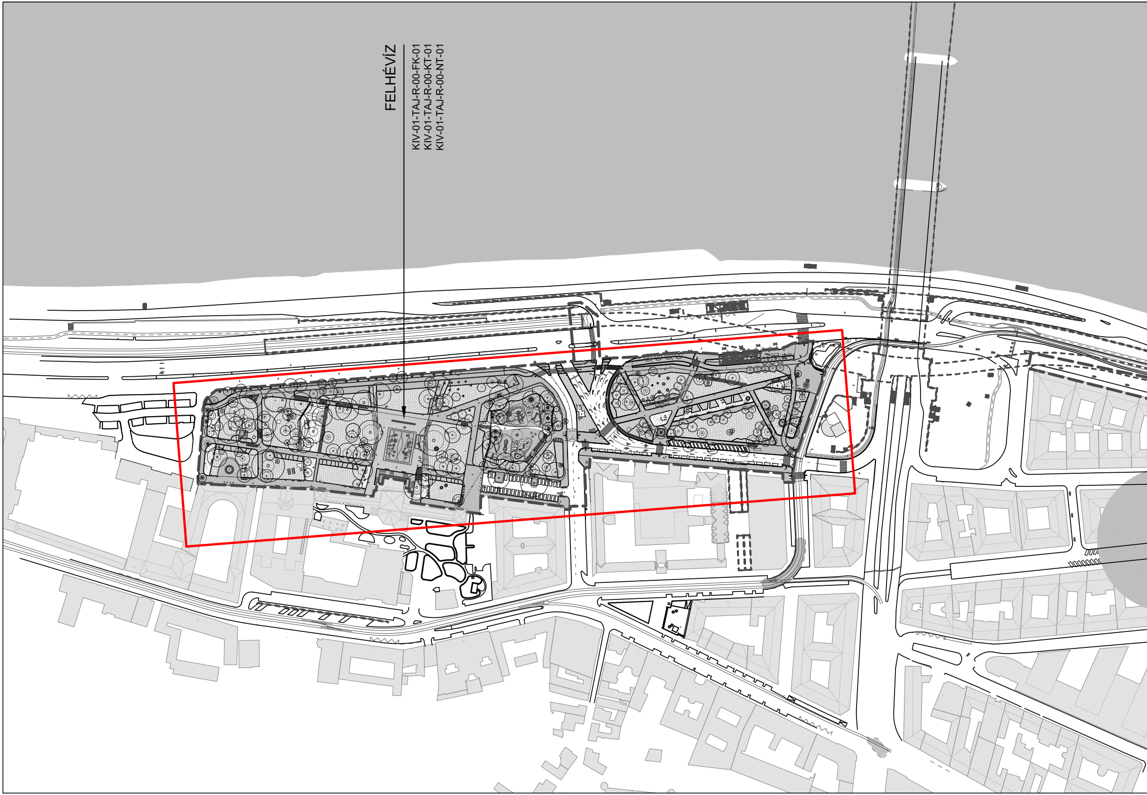
FELHÉVÍZ
KIV-01-TAJ-R-00-FK-01
KIV-01-TAJ-R-00-KT-01
KIV-01-TAJ-R-00-NT-01

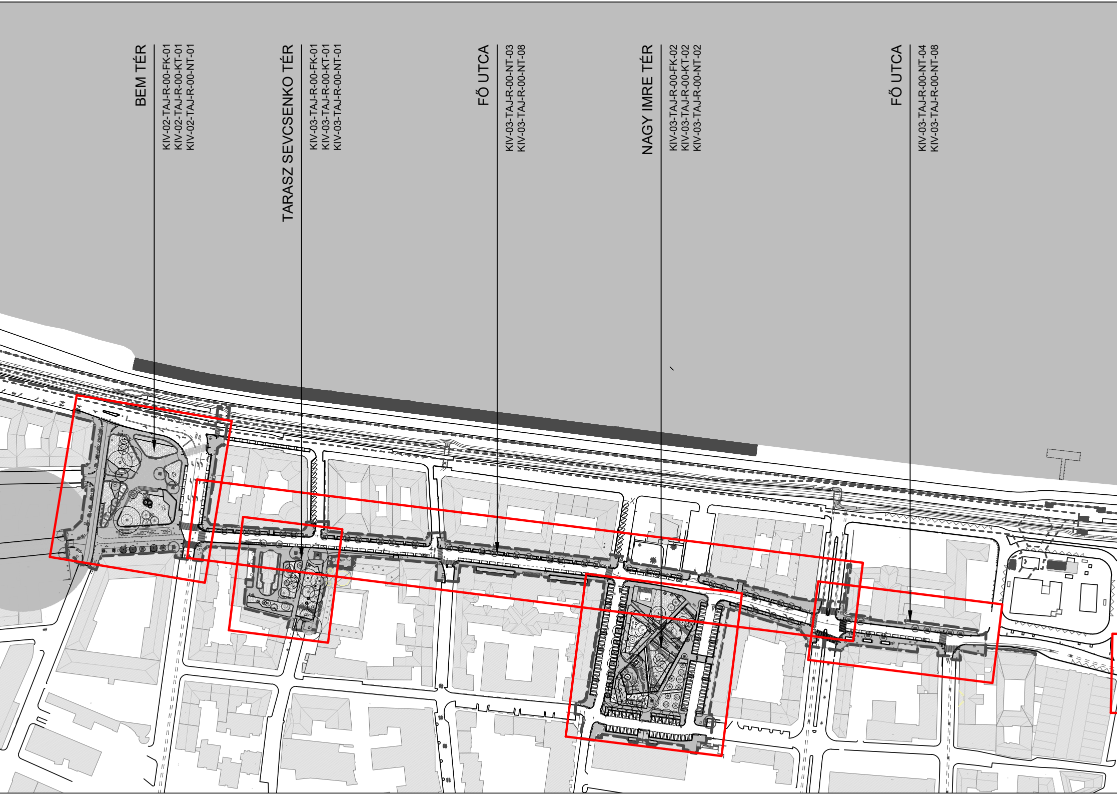
BEM TÉR
KIV-02-TAJ-R-00-FK-01
KIV-02-TAJ-R-00-KT-01
KIV-02-TAJ-R-00-NT-01
TARASZ SEVCSENKO TÉR
KIV-03-TAJ-R-00-FK-01
KIV-03-TAJ-R-00-KT-01
KIV-03-TAJ-R-00-NT-01
FŐ UTCA
KIV-03-TAJ-R-00-NT-03
KIV-03-TAJ-R-00-NT-08
NAGY IMRE TÉR
KIV-03-TAJ-R-00-FK-02
KIV-03-TAJ-R-00-KT-02
KIV-03-TAJ-R-00-NT-02
FŐ UTCA
KIV-03-TAJ-R-00-NT-04
KIV-03-TAJ-R-00-NT-08

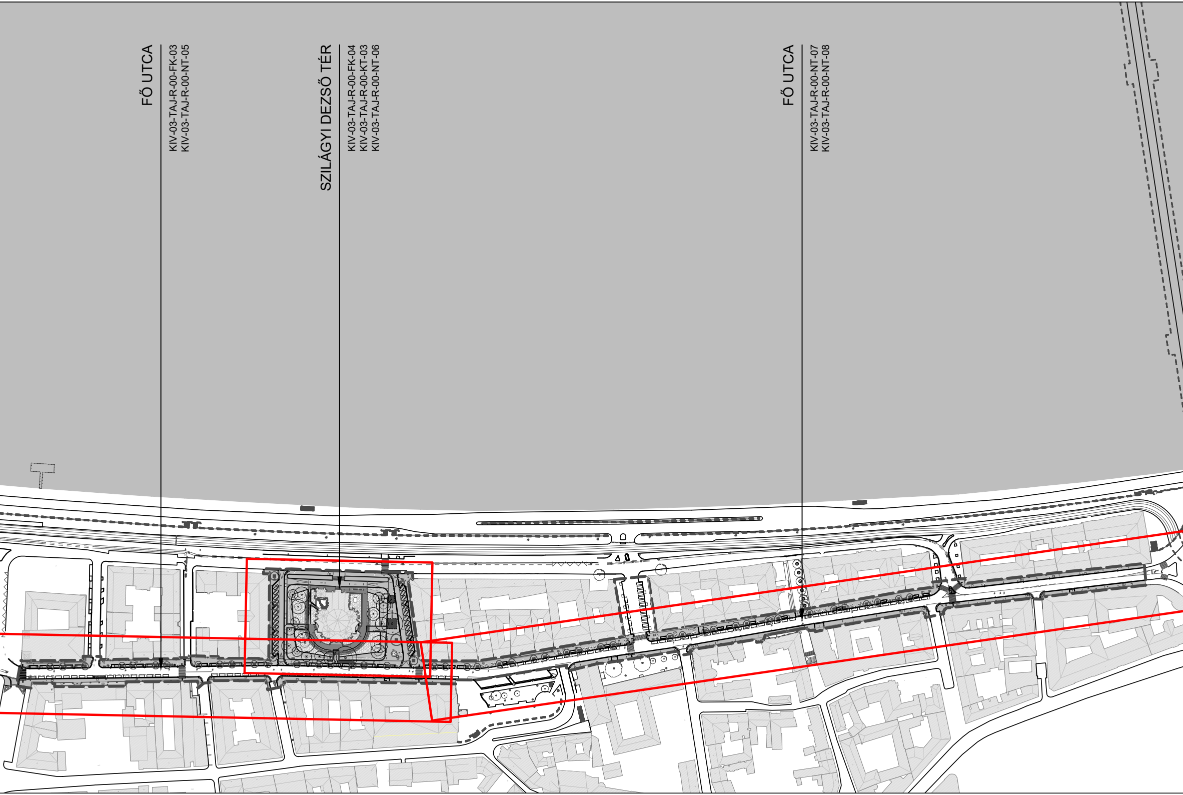
FŐ UTCA
KIV-03-TAJ-R-00-FK-03
KIV-03-TAJ-R-00-NT-05
SZILÁGYI DEZSŐ TÉR
KIV-03-TAJ-R-00-FK-04
KIV-03-TAJ-R-00-KT-03
KIV-03-TAJ-R-00-NT-06
FŐ UTCA
KIV-03-TAJ-R-00-NT-07
KIV-03-TAJ-R-00-NT-08

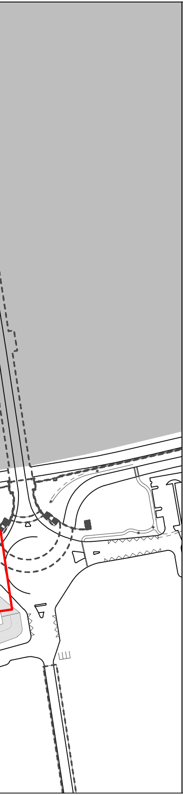

A tervlapkódok rövidítéseinek jelentése

FK = Fásszárú növények kivágási terve

KT = Kitűzési terv

NT = Növénytelepítési terv

Megjegyzés: Ez az Átnézeti helyszínrajz kizárólag az 1:200-as méretarányú Fásszárú növények kivágására, telepítésére és kitűzésére vonatkozó tervlapokat tartalmazza. Az évelőtelepítésekre vonatkozó 1:50-es méretarányú tervlapok kivágatait az 1:200-as méretarányú Növénytelepítési tervlapok tartalmazzák.

Jelen tervdokumentáció csak tervezői művezetés mellett használható fel. Méretek a helyszínen ellenőrizendők.

Építész - és szakági tervek, műszaki leírások együtt érvényesek, azoktól való eltéréstől a tervezőt értesíteni kell! A kivitelezési munkákat szakkivitelezők végezhetik, a vonatkozó szabványokat, előírásokat, a felhasznált anyagok alkalmazástechnikai előírásait, be kell tartani! A műszaki tervanyag, a műszaki leírás és a költségvetés kiírás tartalma együtt kezelendő. Ha egy megoldás a tervben szerepel, a kiírási szövegben azonban nincs rá utalás, illetve - fordított esetben - ha a kiírási szövegnek nincs tervmelléklete, úgy a terv vagy szöveg alapján szerepelnie kell az ajánlatban. A tervben szereplő műszaki megoldásokat a vállalkozó köteles ajánlatában költségelni. Valamennyi szerkezet kialakítása meg kell feleljen az e tárgyú magyar hatósági szabványoknak és előírásoknak. Ezen követelmények mellett az egyes szerkezeteket gyártó és szerelő cégek munkája meg kell feleljen mindazon szabványoknak és előírásoknak, amelyek betartása mellett az általa elvégzett munkára teljes felelősséget, illetve - a szerződésben előírt időtartamú - jótállást vállal, beleértve az anyagok kiválasztását, a gyártás, összeszerelés, helyszínre szállítás, beszerelés és működőképes átadás teljes folyamatát. Vállalkozó a kivitelezés teljes folyamatában köteles a meglévő szerkezetek védelméről gondoskodni. A munkaterület biztonságtechnikai lehatárolása és üzemeltetése a vállalkozási körbe tartozik. Jelen kivitelezési tervdokumentáció a szerzői jogvédelemre vonatkozó jogszabályok betartása mellett használható fel, illetve módosítható.

PROJEKT

DUNA-BUDA
Budai belvárosi Duna-part
megújítására vonatkozó kiviteli
tervek elkészítése

HELYSZÍN

Budai belvárosi Duna-part

MEGBÍZÓ

BKK Budapesti Közlekedési Központ Zrt.
1075 Budapest, Rumbach Sebestyén u. 19-21.

GENERÁLTERVEZŐ

MG ÉPÍTÉSZ KFT.

H-1125, Budapest, Szarvas Gábor út 42/a.
tel: +3630 248 6210
e-mail: markus.gabor@mgepitesz.hu

FELELŐS ÉPÍTÉSZ TERVEZŐ
Dr. Márkus Gábor
É 01-4000

ÉPÍTÉSZ MUNKATÁRSAK
Stróbl Renáta
Müller Ákos
Szabó Krisztina

ENGEDÉLYEZÉSI TERVEKET KÉSZÍTETTE:

KORZÓ
TERVEZÉSI STÚDIÓ KFT.

SZAKÁGI TERVEZŐ:

IMMO-CENTER BT.
1025 Felső Zöldmáli út 54.

FELELŐS SZAKÁGI TERVEZŐ:
Nádai Brigitta
K 01-5049

SZAKÁGI MUNKATÁRSAK:

TERVEZÉSI SZAKASZ

TELJES

SZAKÁG

TÁJÉPÍTÉSZET

TERVFAJTA

KIVITELEZÉSI TERV

RAJZ

ÁTNÉZETI HELYSZÍNRAJZ

RAJZSZÁM

Tervfajta	Tervezési szakasz	Szakág	R/I	Módosítás	Terv megnevezése	Rajzszám
KIV	00	TAJ	R	00	AH	01

LÉPTÉK 1:2000
DÁTUM 2022. 04. 12.

GENERÁL MUNKASZÁM 21-503

A terv a Szerző szellemi alkotása, szerzői jogi védelem alatt áll!