BUDAPEST FŐVÁROS II. KERÜLET ÖNKORMÁNYZAT KÉPVISELŐ- TESTÜLETÉNEK 28/2019.(XI.27.) ÖK. RENDELETE A BUDAPEST II. KERÜLET ÉPÍTÉSI SZABÁLYZATÁRÓL UTOLJÁRA MÓDOSÍTVA A ...(...) ÖK. RENDELETTEL 5.B MELLÉKLET: VÉDELEMMEL ÉRINTETT TERÜLETEK

* DINPI adatszolgáltatása alapján
** TSZT szerint véve
*** egyes ingatlanok részterületére vonatkozó lehatárolás az FM Tájvédelmi, Barlangvédelmi és Ökotanúcikkek Osztály 2017-es és DINPI 2017-es adatszolgáltatása alapján

ÖRÖKSÉGVÉDELEM

- műemléki védelemmel érintett telek
- műemléki környezettel érintett telek
- fővárosi egyedi védettségű építmény telke
- fővárosi egyedi védettségű épületegyüttes telke
- kerületi helyi védett terület
- kerületi helyi védett értékek
- RV védettté nyilvánított régészeti lelőhely
- R nyilvántartott régészeti lelőhely

TÁJ ÉS TERMÉSZETVÉDELEM

- tájképvédelmi terület és határa *
- Budai Tájvédelmi Körzet területe és határa *
- Natura 2000 terület *
- barlangok felszíni védőövezete 16/2009.(X.8.) KvVM rendelet mellékletben (hrsz lista) alapján ***
- ex lege védett barlang és neve
- ex lege védett forrás és neve *

ökológiai hálózat területei *

- magterület
- pufferterület
- ökológiai folyosó terület

egyéb természeti értékek

- fővárosi helyi jelentőségű védett természeti terület 25/2013.(IV.18.) Főv. Kgy. rendelet szerint
- védelemre érdemes természeti terület **
- karakterében megőrzendő kozpark, közter **
- karakterében megőrzendő temető, és jelentős zöldfelületű intézményterület **
- Pusztaszeri út védett földtani alapszelvény 55/2015.(IX.18.) FM r. alapján országos jelentőségű védett természeti emlék

Budapest - a Duna-partok, a Budai Várnegyed és az Andrássy út világörökségi területe

- helyszín
- védőövezet

világörökség várományos területek

budai termálkarszt barlangrendszere
- helyszín
- védőövezet

a római birodalom határai, a dunai limes magyarországi szakasza
- helyszín
- védőövezet

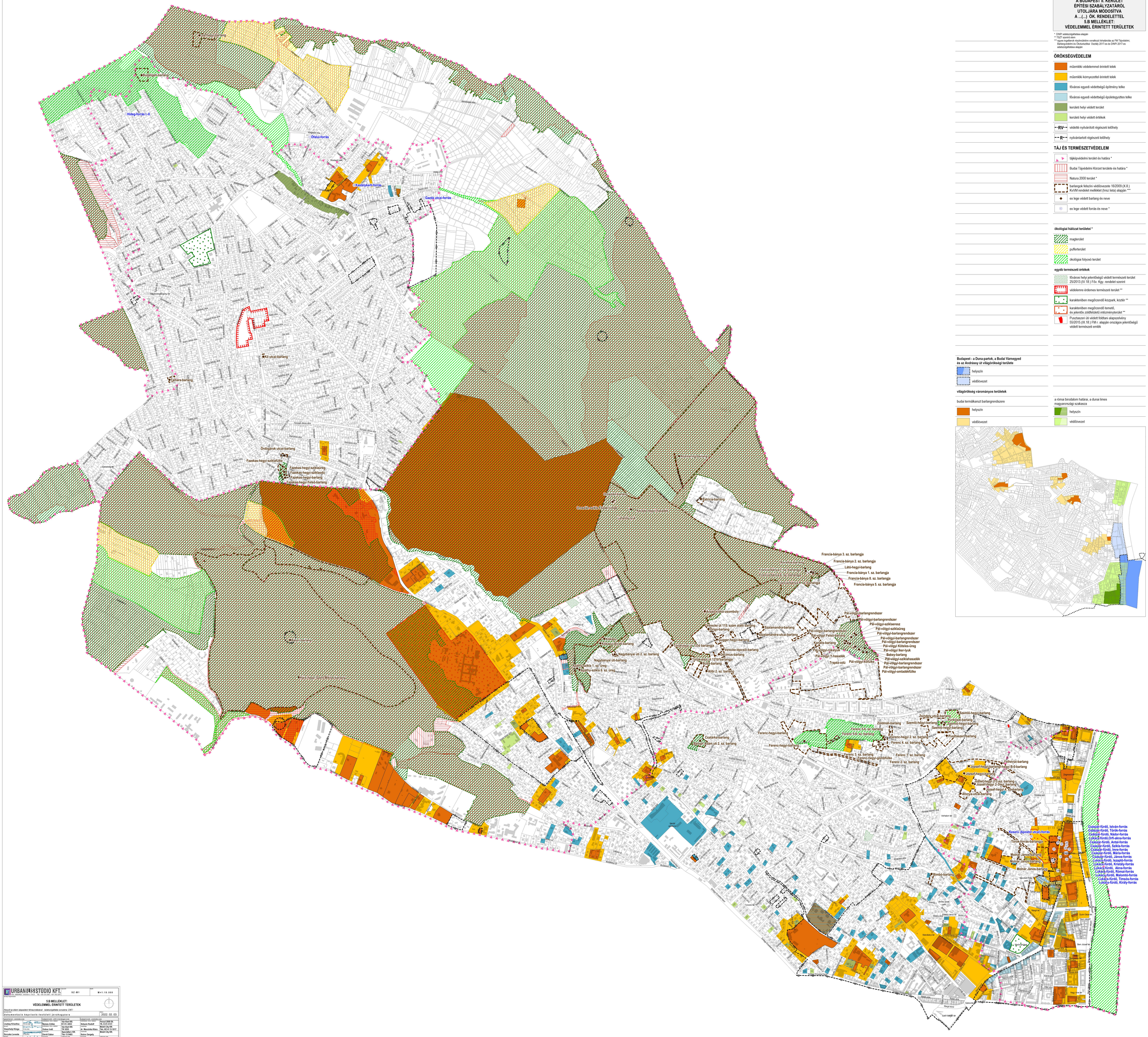

URBANISTA STÚDIÓ KFT.
1027 Budapest, Bécsi u. 132/b-c. Tel.: +36 (1) 212 0850 / +36 (30) 200 2812
Felelős tervezők: Szőke Gergely, Zimán Gergely

SZ.: M1 | M=1:10.000

5.B MELLÉKLET: VÉDELEMMEL ÉRINTETT TERÜLETEK

Készült az alami alapadatok felhasználásával az adatszolgáltatás ütemterve 2361

dokumentáció képviselő-testületi jóváhagyásra — 2022. 02. 03

Jogosultság megnevezése	Jogosultság birtokosa	Jogosultság típusa	Jogosultság száma	Jogosultság érvényessége
Lhotzky Krisztina	Nemes Zoltán	Vár-Kert KK	K1 05-0003	Helyben ismert
	Dobos Ivett	Vár-Kert KK	TK 5293	
Vasárhelyi Klára	Dobos Ivett	TK 5293	ek. Mancsiné Klára	Tsz. KÉZ.4.10.1017
Szczuka Levente	Dávid Gábor	Specialterv KK	Tsz.13.0465	Mobil City Kft.
Fodra Mátyás	Hancsár Zsolthe	KÉSZ Kft.	TV. TE. TH 01-2418	Hancsár Zsolthe
Tari-Sipos Zsuzsa	Boro Attila	KÉSZ Kft.	TV. TE. TH 01-2456	Boro Attila
Krébesz András	Csima-Takács Judit	KÉSZ Kft.		Zimán Gergely